

**Indicadores que compõem o Índice Paulista de Vulnerabilidade Social – IPVS Estado de São Paulo – 2010**

Indicadores	Total	Índice Paulista de Vulnerabilidade Social						
		1 - Baixíssima	2 - Muito baixa	3 - Baixa	4 - Média	5 - Alta	6 - Muito alta	
População (nº abas)	40.866.603	2.687.375	16.521.710	7.313.650	7.798.634	4.135.528	1.501.425	400.115
População (%)	100,0	6,5	40,1	18,0	19,2	11,1	4,4	1,0
Domicílios particulares permanentes	12.856.812	858.449	5.285.823	2.247.175	2.304.781	1.281.388	494.024	121.234
Domicílios particulares permanentes	12.856.812	658.056	5.285.823	2.244.992	2.302.877	1.280.208	494.507	121.234
Número médio de pessoas por domicílio	3,2	2,6	3,1	3,2	3,4	3,5	3,6	3,3
Renda domiciliar nominal média (em reais de agosto de 2010)	2.745	8.459	2.984	2.133	1.627	1.401	1.201	1.054
Renda domiciliar per capita (em reais de agosto de 2010)	859	3.285	962	656	482	397	330	317
Domicílios com renda per capita de até um quarto do salário mínimo (%)	3,2	0,3	1,3	2,6	5,1	7,8	10,0	14,5
Domicílios com renda per capita de até meio salário mínimo (%)	14,0	1,4	8,1	14,0	22,0	28,7	34,9	42,5
Renda média das mulheres responsáveis pelo domicílio (em reais de agosto de 2010)	1.096	3.770	1.191	727	615	476	415	405
Mulheres responsáveis com menos de 30 anos (%)	14,1	14,0	8,9	22,4	9,7	20,8	22,7	13,7
Responsáveis com menos de 30 anos (%)	13,9	12,6	9,8	21,6	12,1	20,3	22,6	13,1
Responsáveis pelo domicílio urbanizados (%)	85,0	86,5	87,2	86,0	81,2	81,0	83,3	84,0
Índice médio de responsabilidade domiciliar (em anos)	47	48	50	42	47	42	40	48
Órfãos com menos de 6 anos no total de residentes (%)	7,9	5,9	6,3	8,0	6,4	10,5	11,3	8,2

Fonte: IBGE. Censo Demográfico; Fundação Seade.  
 Nota: Foram excluídos os setores censitários com menos de 50 domicílios particulares permanentes. Todos os setores censitários do município de São Paulo foram considerados urbanos.  
 Tabela acessada em 23/08/2018 às 18:00 através do link: <http://indices-isp.sp.gov.br/view/index.php?refLoc=1000&refLoc=1&prodCod=2>

**Nota geral**  
 Representação dos mapeamentos: Toda a composição representativa dos mapeamentos são decisões de design para a melhor leitura das informações.  
 Fonte dos dados e Nomenclatura: Todos os dados georreferenciados, quantitativo e qualitativo, originam-se de banco de dados abertos do governo e de contrate (Prefeitura e demais órgãos), como informado nas fontes primárias logo abaixo. Desta forma, não há criação de dados, respeitando a nomenclatura da fonte original/primária. Toda e qualquer alteração ou criação do mesmo será informado aqui.  
**Perímetro Urbano:** É igual ao limite do Município.  
**Mancha Urbana:** Segundo o IBGE, foram consideradas áreas urbanizadas aquelas que, de acordo com a morfologia observada nas imagens de satélite, apresentavam características tipicamente urbanas, como a presença de proximidade entre as edificações, loteamento, padrões de arranjo característico de áreas urbanizadas e uma intensa ocupação humana.  
 O IPVS (Índice Paulista de Vulnerabilidade Social) é um índice elaborado pela Fundação Seade em parceria com a Assembleia Legislativa do Estado de São Paulo.  
 O índice pretende oferecer ao gestor público e à sociedade uma visão mais detalhada das condições de vida do seu município, com a identificação e a localização espacial das áreas que abrigam os segmentos populacionais mais vulneráveis à pobreza. Este objetivo é alcançado por meio de uma tipologia de situações de vulnerabilidade que considera, além dos indicadores de renda, outros referentes à escolaridade e ao ciclo de vida familiar, identificando áreas geográficas segundo o grau de vulnerabilidade de sua população residente.  
 O IPVS 2010 aprofunda o diagnóstico realizado pela edição de 2000, ao incorporar a renda domiciliar per capita como um componente do indicador, a situação de aglomerado subnormal (favela) do setor censitário e sua localização urbana ou rural. Assim, é possível identificar com maior precisão do que a versão anterior parcelas de territórios dos municípios mais desenvolvidos do Estado que abrigam segmentos populacionais expostos a diferentes graus de vulnerabilidade social.  
 Fonte das informações:  
<http://indices-isp.sp.gov.br/view/index.php?prodCod=2&refLoc=1>  
 Acessado em 23/08/2018 às 17:30

**Legenda**

- Terminal Rodoviário
- Estação Ferroviária (CPTM LINHA 07 RUBI)
- Ferrovias
- Via Expressa
- Via Primária
- Via Secundária
- Via Terciária
- Curso d'água
- Curso d'água intermitente
- Rio Jundiaí
- Corpos D'água do Município
- Quadras
- Logradouro
- Município de Campo Limpo Paulista
- Limite de município

**Grupos do Índice Paulista de Vulnerabilidade Social - IPVS 2010**

- Não classificado
- Baixíssima vulnerabilidade
- Vulnerabilidade muito baixa
- Vulnerabilidade baixa
- Vulnerabilidade média
- Vulnerabilidade alta (Urbanos)
- Vulnerabilidade muito alta (aglomerados subnormais urbanos)
- Vulnerabilidade alta (Rurais)

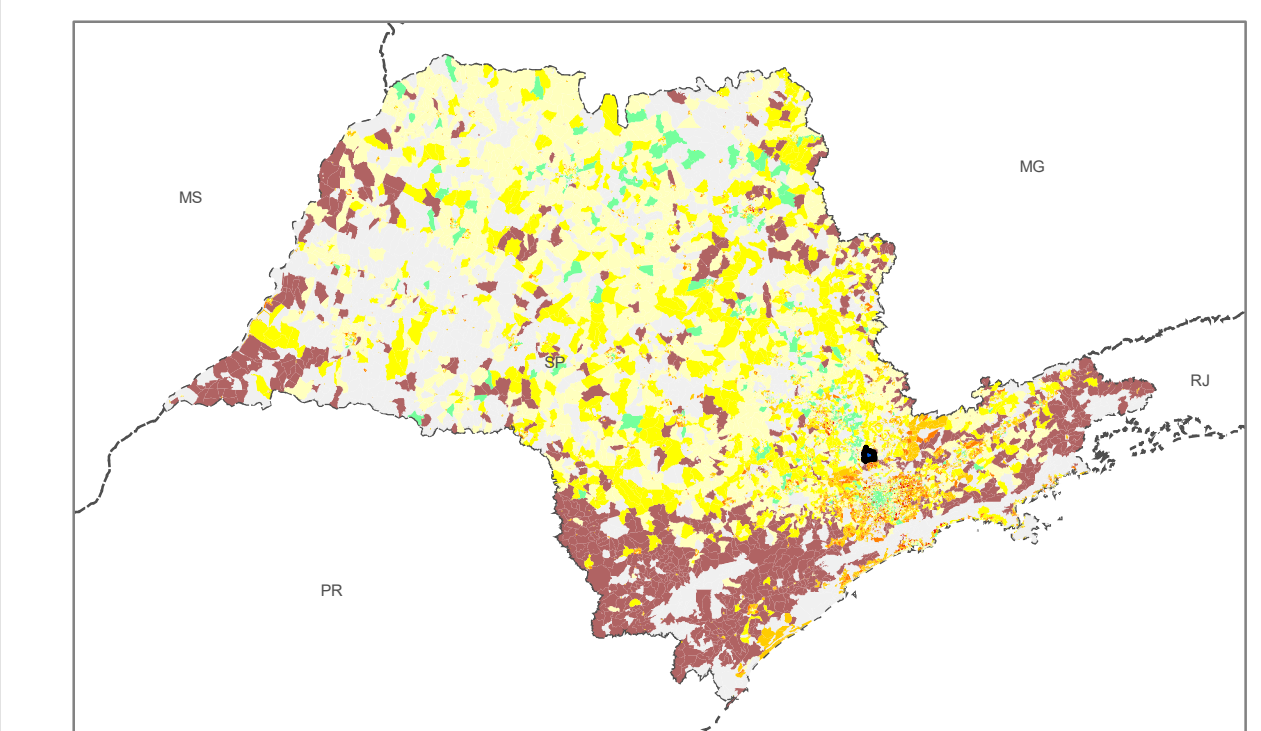

SITUAÇÃO DO MUNICÍPIO DE CAMPO LIMPO PAULISTA NO ESTADO SÃO PAULO

Desenvolvimento e elaboração:  
 Prefeitura Municipal de Campo Limpo Paulista / MS Consultoria e Projetos LTDA - ME

Base cartográfica e fontes:  
 Carta Internacional do Milionismo e Malha Digital de Setores Censitários 2010 IBGE  
 Open Street Map, 2017  
 IPVS - IBGE, Censo Demográfico e Fundação Seade

Coordenadas System: SIRGAS 2000 UTM Zone 23S  
 Projection: Transversa Mercator  
 Datum: SIRGAS 2000

0 0,25 0,5 1 Km

Elaborado em 15/10/2018

**Município de Campo Limpo Paulista - SP**

IPVS - Índice Paulista de Vulnerabilidade Social - 2010

Mapa **F08**

MS CONSULTORIA E PROJETOS LTDA - ME